

SANlicht Linearleuchte

Montana Line & Single

KEY-Facts

- **Universell einsetzbare Aufbau – und Pendelleuchte**
- Einzel, modular, einfache oder doppelte - Varianten für unterschiedliche Anwendungsbereiche kombinierbar
- Einfache Montage bei allen Varianten
- UGR<19, geeignet für Bürobeleuchtung
- Schlicht und modernes Design
- Notbeleuchtung integrierbar
- Entwicklung und Produktion in Europa
- Anwendungsbereiche: Schulzimmer, Konferenzräume, Büros, Flure, Verkaufsräume, Empfangstheken
- 5 Jahre Garantie

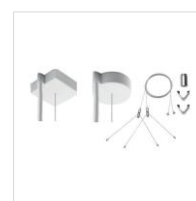
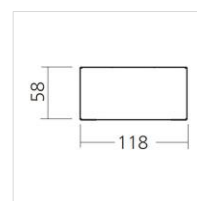

Technische Daten

ELEKTRONIK	
Lampentyp	LED-Modul
Vorschaltgerät	Integriert
Betriebsspannung	200-240VAC, 50Hz
Schutzklassen	SKI, IP20
Systemleistung	21W/42W/49W/56W
LICHTTECHNIK	
Lichtstrom	2250-7050lm
Effizienz	bis 127lm/W
Farbtemperaturen	3'000K / 4'000K
Farbwiedergabeindex	>80
Lebensdauer	L80B10 auf 50'000h ta 25°C
Farbkonsistenz	SDCM <3
Abstrahlwinkel	75° bei C0-180
Blendwert	UGR < 19/22
Ansteuerung	On/Off, DALI
WEITERE DATEN	
Betriebstemperatur	-20~ +35°C
Materialien	Stahlblech / PMMA
Aussenmasse	B:118 x H:58 x L: 1234/1534 mm
Not-Akku	3h (+ 5° bis 30°C)
Gehäusefarbe	Weiss, RAL9003 - Signalweiss
Gewicht	3.8-4.4 Kg
Garantie	5 Jahre
Zertifikate	CE



Masszeichnungen Einzelleuchte Single

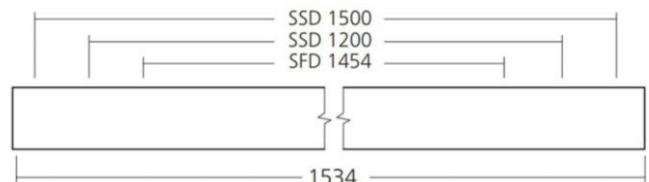
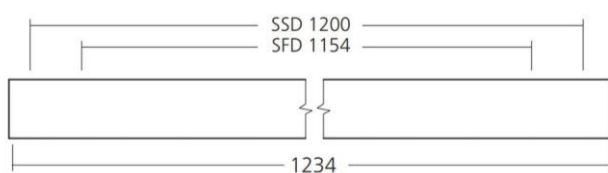

Masszeichnungen Systemleuchte Line

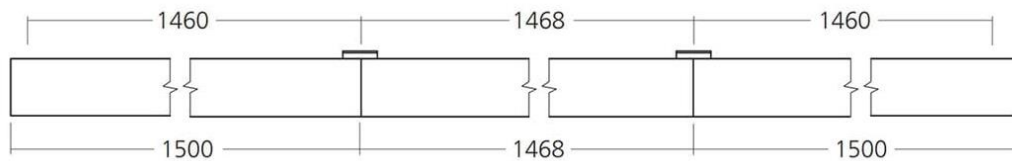
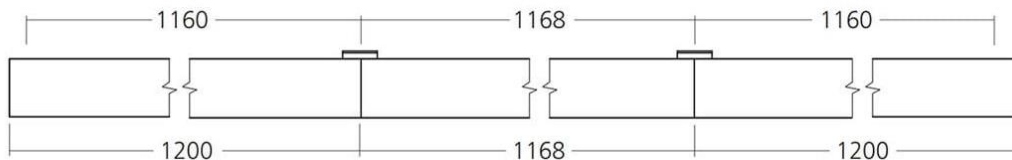

Beispiel – Lichtverteilungskurve

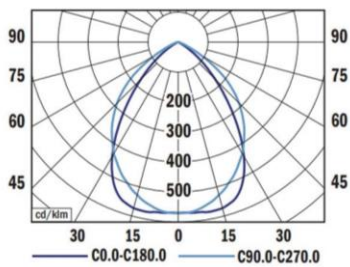

Spezifikations- und Bestellmatrix

Menge	Leuchtentyp				Länge [mm]	Leistung [W]	Lichtstrom [lm]	Lichtfarbe [K]		Optik C0-180 [°]	Ansteuerung		Notbetrieb 3h [lm]
	<input type="checkbox"/>	<input type="checkbox"/>	<input type="checkbox"/>	<input type="checkbox"/>				<input type="checkbox"/>	<input type="checkbox"/>		<input type="checkbox"/>	<input type="checkbox"/>	
—	<input type="checkbox"/>	<input type="checkbox"/>	<input type="checkbox"/>	<input type="checkbox"/>	1234	21	2250-2350	<input type="checkbox"/>	<input type="checkbox"/>	75	<input type="checkbox"/>	<input type="checkbox"/>	<input type="checkbox"/>
	Einzel	Anfang F	Mitte T	Ende L				3000	4000		On/Off	DALI	600
—	<input type="checkbox"/>	<input type="checkbox"/>	<input type="checkbox"/>	<input type="checkbox"/>	1234	49	5600-5850	<input type="checkbox"/>	<input type="checkbox"/>	75	<input type="checkbox"/>	<input type="checkbox"/>	<input type="checkbox"/>
	Einzel	Anfang F	Mitte T	Ende L				3000	4000		On/Off	DALI	600
—	<input type="checkbox"/>	<input type="checkbox"/>	<input type="checkbox"/>	<input type="checkbox"/>	1534	42	5100-5350	<input type="checkbox"/>	<input type="checkbox"/>	75	<input type="checkbox"/>	<input type="checkbox"/>	<input type="checkbox"/>
	Einzel	Anfang F	Mitte T	Ende L				3000	4000		On/Off	DALI	600
—	<input type="checkbox"/>	<input type="checkbox"/>	<input type="checkbox"/>	<input type="checkbox"/>	1534	56	6700-7050	<input type="checkbox"/>	<input type="checkbox"/>	75	<input type="checkbox"/>	<input type="checkbox"/>	<input type="checkbox"/>
	Einzel	Anfang F	Mitte T	Ende L				3000	4000		On/Off	DALI	600

*Spezifikationen, welche nicht den Standards entsprechen setzen eine Mindestbestellmenge voraus

Hauptartikelnummer

Artikel-Nr.	Dimension	Lichtfarbe (K)	Leistung (W)	Lumen (lm)	Optik°	Dimmung
72.01168.H1000	Wählbar	3000-4000	21-56	2250-7050	75	Wählbar

Spezifikationen auf Anfrage